GEMEENTELIJK INFORMATIEBLAD JETTE OKTOBER 2026 # 349

Jette info

Politie en Preventie één en al oor p. 7

Webzine en nieuwsbrief p. 20

Politieke bijlage p. 26-29



Retrospectieve Georges Seconde

p. 18-19

Lokale democratie: zich informeren, uitwisselen, deelnemen



Claire Vandevivere,
Burgemeester

In dit nieuwe nummer van uw informatiekrant ontdekt u opnieuw de projecten, initiatieven en evenementen die onze gemeente laten leven.

Het lokale democratische leven is voor iedereen van belang. Daarom vindt u in deze editie de politieke bijlage. Elke partij die vertegenwoordigd is in de gemeenteraad kan hierin haar bedenkingen, prioriteiten en engagementen verwoorden. Zo ontdekken de bewoners de thema's en meningen uit de gemeenteraad.

Wilt u de gemeentelijke debatten van dichtbij volgen? Dit kan via een nieuw initiatief dat de participatie moet stimuleren: de zittingen van de gemeenteraad zijn live te volgen via streaming. U hoeft zich dus niet meer naar het Raadhuis te verplaatsen om de zittingen te volgen. U kan deze ook virtueel volgen, van bij u thuis. Een nieuw middel om u te informeren en deel te nemen aan het democratisch leven in Jette.

Dicht bij de bewoners staan blijft een prioriteit. Daarom nodigen we u uit op de infosessies 'Politie en Preventie, een luisterend oor', die in verschillende Jetse wijken georganiseerd worden. Naast de politie- en preventiediensten zal ook de politiek vertegenwoordigd zijn. Samen stellen we de diensten en cijfers voor, maar vooral zullen we luisteren naar uw vragen, bezorgdheden en voorstellen. Deze uitwisselingsmomenten zijn belangrijk om de realiteit in onze wijken te begrijpen en om samen gepaste antwoorden te vinden. De praktische informatie over deze infosessies vindt u verderop in deze krant.

In de Esseghemwijk zien de concrete acties van het Wijkcontract Magritte het levenslicht. De kinderopvang 'Les Petites Pommes' is in volle opbouw en, op termijn, komen er ook twee wijkhuizen. Concrete verwezenlijkingen die aantonen dat investeren in de wijken een antwoord kan bieden op de behoeften van de bewoners en de sociale banden kan versterken.

En dit zijn nog maar een paar voorbeelden van het leven in Jette! Verderop in deze krant ontdekt u nog vele initiatieven, projecten, verenigingen en evenementen die de dynamiek in onze gemeente aantonen.

Veel leesplezier!

College van burgemeester en schepenen 2024-2030

Claire Vandevivere
LBJette
Burgemeester



Jennifer Gesquière
MR-Anders
Economisch leven & Mobiliteit



Thomas Naessens
Ecolo-Groen
Franstalig onderwijs & Gemeentelijke parken



Benoît Gosselin
LBJette
Stadspreventie & Sport



Nathalie De Swaef
Ecolo-Groen
Cultuur-Onderwijs (NL) & Patrimonium



Laura Vossen
LBJette
Cultuur (FR), Leefmilieu Burgerlijke stand



Christophe Kurt
LBJette
Stadsanimatie & Jonge kind



Eren Güven
MR-Anders
Stedenbouw & Huisvesting



Anna Hovsepyan
MR-Anders
Openbare reinheid & Stadsaanleg



Nathalie Vandenbrande
LBJette
OCMW-Voorzitster

Gegevens en bevoegdheden van het college

Jette info #349

V.u.: Claire Vandevivere, burgemeester
Wemmelsesteenweg 100 - 1090 jette
02.423.12.11
communicatie@jette.brussels
Afgiftekantoor 9

Het Gemeentehuis

Wemmelsesteenweg 100 - 1090 Jette
Tel : 02.423.12.11
Mail : info@jette.brussels
Info: www.jette.brussels
www.jetzine.brussels
Facebook: @jette1090



Benjamin Goeders
Gemeentesecretaris

Uurooster

Diensten Bevolking
Vreemdelingen en Burgelijke stand

Met of zonder afspraak

Maandag —— 8.30u-12.30u
Dinsdag —— 8.30u-12.30u
Woensdag —— 8.30u-12.30u / 14u-15.30u
Donderdag —— 13.00u-18.30u
Vrijdag —— 8.30u-12.30u

Grondgebiedbeheer (Stedenbouw)

Enkel op afspraak

Maandag —— 8.30u-12.30u
Woensdag —— 8.30u-12.30u
Vrijdag —— 8.30u-12.30u

Elektronisch loket Irisbox
Irisbox, 24u/24, 7d/7

in de kijker

Retrospectieve Georges Seconde

Met de expo 'Van mythologieën tot maatschappelijke betrokkenheid' kan u in de Dielegemabdij de retrospectieve van Georges Seconde ontdekken. Deze gepassioneerde kunstenaar is reeds decennialang artistiek actief, maar nog steeds even geëngageerd.

p. 18-19

De politie en preventie, één luisterend oor

p. 7



Webzine en nieuwsbrief

p.20



Politieke bijlage

p.26-29



De volgende Jette info zal verdeeld worden vanaf 30 oktober 2026

DE GEMEENTE-RAAD

26 augustus 2026

Op de zitting van eind augustus stelde de Jetse gemeenteraad meesters Scholasse en Crispin aan als advocaten om de belangen van de gemeente verder te vertegenwoordigen in de dossiers over het vliegtuiglawaai in Jette. De aangestelde advocaten zullen dus al de gemeente vertegenwoordigen bij de betwisting van de milieuvergunning toegekend aan Brussels Airport en bij de milieustakingsvordering, ingesteld door het Brussels Hoofdstedelijk Gewest in juni 2018 bij de rechtbank van eerste aanleg. Onlangs zijn twee nieuwe dossiers ingediend, een op initiatief van het Brussels Hoofdstedelijk Gewest en een tweede op initiatief van 42 Vlaamse burgers. Wat Jette betreft is het dus raadzaam dat de belangen van alle Jettenaren verdedigd worden in het kader van de reeds lopende zaken, maar ook in het kader van deze nieuwe zaken. De gemeente vraagt namelijk een globale en duurzame oplossing en wil vermijden dat de geluidshinder verplaatst wordt naar een andere wijk of gemeente.

De volgende gemeenteraad is op
woensdag 21 oktober om 19u.
U kan deze live volgen via de streaming www.jette.brussels

➔ **U vindt de dagorde en de inhoud van elke gemeenteraad op https://publi.irisnet.be**

Talent op de planken bij Residentie VIVA

Voor het tweede jaar op rij werd Residentie VIVA! afgelopen maand omgetoverd tot een heus theater. Zeven bewoners gaven er op zondag 13 september het beste van zichzelf bij de opvoering van het toneelstuk 'La Jette University Seniors'. Het stuk, dat ze nota bene zelf bedacht en geschreven hadden, vertelt het verhaal van een klas waar verschillende persoonlijkheden en karakters de dienst uitmaken. Het resultaat was een mix van humor en intrige dat het meer dan 100-koppig publiek best kon smaken.



17 oktober: Werelddag van het Verzet tegen Armoede

Geef een stevige Patat tegen Armoede



Brussel is een bruisende en diverse stad. Maar achter die rijkdom schuilt ook een harde realiteit. Veel inwoners botsen dagelijks op drempels die hen verhinderen om volwaardig deel te nemen aan de maatschappij.

Armoede raakt aan de kansen die mensen krijgen om volwaardig deel te nemen aan de samenleving. Het gaat niet alleen over inkomen, maar ook over toegang tot cultuur, onderwijs, vrije tijd en sociale netwerken. Armoede is dus geen randfenomeen, maar een structureel probleem. In een stad waar bijna één vierde van de bevolking een verhoogd armoederisico loopt, is aandacht hiervoor geen keuze, maar een noodzaak. Daarom maken de 22 Brusselse gemeenschapscentra een vuist tegen armoede en sociale uitsluiting. Naar aanleiding van de Werelddag van het Verzet tegen Armoede zamelen ze met 'Een stevige Patat tegen Armoede' de hele maand oktober geld in voor organisaties die werken met en voor Brusselaars in een kwetsbare situatie.

Ook GC Essegem doet mee. Samen met lokale partners stelde ze een programma op met activiteiten die armoede zichtbaar en bespreekbaar maken. Want een gemeenschapscentrum is de plek bij uitstek om te leren en samen te zijn, ook voor wie het moeilijker heeft. Iedereen verdient de kans om volwaardig deel uit te maken van onze stad.

Patat tegen Armoede, met o.a:

- **Film: Daens** op woensdag 21 oktober om 20u in GC Essegem
- Dialoogavond: **Een eerlijke digitale samenleving: hoe doen we dat?** Op donderdag 22 oktober om 19.30u in Bib Jette
- **Benefiet Patat tegen Armoede** op zaterdag 24 oktober van 12u tot 15u in GC Essegem

Meer details op www.essegem.be/patat-tegen-armoede. Alle acties kan je vinden op www.patattegenarmoede.brussels.

Samen sterk tegen nepnieuws en online misleiding

Twijfel je soms aan berichten die je online ziet en vraag je je af: klopt dit wel? Tijdens een gratis en toegankelijke basisopleiding van 8 uur krijg je stap voor stap uitleg, op jouw tempo. Je leert niet alleen hoe je jezelf beschermt, maar ook hoe je andere 60-plussers kan helpen om veiliger te surfen.



Deze praktische opleiding kadert binnen het traject van de bib rond digitale inclusie. Digitale toepassingen duiken almaar vaker op in het dagelijkse leven. Ook de bib stelt vast dat er een fors groeiende vraag is naar gestructureerde, laagdrempelige en praktijkgerichte ondersteuning rond digitale toepassingen. Zowel toepassingen die specifiek in de context van de bibliotheek worden gebruikt (de online catalogus, het digitale krantenarchief, ...) als andere (Mijn burgerprofiel, My eBox, My Pension, itsme, ...). Daarom wordt er in de bib hard gewerkt aan de uitbouw van een vrijwilligerswerking.

De opleiding rond nepnieuws en online misleiding wordt georganiseerd door Mediawijs en VVBAD en gaat door in Bib Jette op maandag 16 en 23 november (13-16 uur) en op maandag 18 januari 2027 (13-15 uur).

Interesse?
Neem dan contact op met de bib via bibliotheek@jette.brussels of 02.427.76.07. Je kan ook navraag doen aan de balie.

Gespreksavond

Doe je mee aan een gesprek over de toekomst van onze dienstverlening?

Ons leven wordt steeds digitaler. Maar niet iedereen kan of wil daarin mee. Deze mensen verliezen daardoor voeling met belangrijke diensten en basisrechten, zoals bankzaken doen, tickets kopen voor het openbaar vervoer of een doktersafspraak maken. Digitalisering kan zo sociale uitsluiting versterken.

Digitale inclusie wil ervoor zorgen dat iedereen mee kan. Er bestaan al heel wat initiatieven, zoals digibibs en digibanken, maar niet alle drempels zijn daarmee weggewerkt. Schrijfster Paola Verhaert gaat nog een stap verder en pleit voor digitale rechtvaardigheid. Niet alleen de vraag of iedereen kan volgen is belangrijk, maar ook wie bepaalt hoe snel en in welke richting de samenleving digitaliseert.
Een herkenbaar voorbeeld is het fysieke loket, dat steeds vaker verdwijnt. In de plaats komen chatbots, lange contactformulieren en andere digitale 'oplossingen'. Ook de Brusselse administraties, waaronder die van Jette, zoeken naar antwoorden op deze uitdaging. Naast digitale procedures willen ze alternatieven blijven bieden.

Over de toekomst van onze dienstverlening organiseert Raak Laken-Jette, in samenwerking met Gezonde Buurt, Welzijnszorg vzw, Gemeenschapscentrum Essegem en Bib Jette op donderdag 22 oktober een gespreksavond. Paola Verhaert schetst het ruimere kader, schepen Nathalie Deswaef stipt aan wat de gemeente nu al doet en wat nog beter kan.



Gespreksavond 'De toekomst van onze dienstverlening'
Donderdag 22 oktober
van 19.30u tot 21.30u
Nederlandstalige bibliotheek
Kardinaal Mercierplein 6
Inschrijvingen:
Jette.bibliotheek.be
of 02.427.76.07

REEKS: SAMEN MET HET JETSE OCMW JE LEVEN WEER OP DE RAILS KRIJGEN

Succesverhalen spreken tot de verbeelding en werken inspirerend in die zin dat ze ons ertoe aanzetten om onze dromen te blijven najagen. Dat je ze niet ver moet zoeken, bewijst deze reeks verhalen van mensen die op een bepaald punt in hun leven konden rekenen op de hulp van anderen, in dit geval medewerkers van het Jetse OCMW. Deze verhalen maken ons duidelijk dat de diensten van dit centrum garant staan voor hulp in de echte, 'menselijke' zin van het woord.

Na bijna 10 jaar was de cirkel rond

Geoffrey heeft een hobbelig parcours afgelegd. Maar de laatste jaren gaat het hem beter voor de wind. Hij heeft een vaste job waar hij veel voldoening uit haalt, een fijne plek om te wonen en vrienden waar hij kan op rekenen.
En dat hij zowel op persoonlijk als op professioneel vlak zijn draai gevonden heeft, is voor een groot deel te danken aan een handvol mensen die altijd in hem zijn blijven geloven.

In 2015 verliest Geoffrey zijn moeder aan een ongeneeslijke ziekte. Hij is dan 18, zijn jongere broer 14. Als zes maanden later ook nog eens zijn vader overlijdt, komt het tweetal helemaal alleen te staan. 'Plots werd ik geconfronteerd met de harde realiteit van de volwassen wereld en kwam er een tsunami aan administratieve verplichtingen op mij af. Zo liepen de huurkosten van het appartement waar we woonden zo hoog op dat we dringend moesten uitkijken naar een nieuwe en goedkopere woonst', herinnert hij zich.

Heftige periode

Tijdens die turbulente periode stond één persoon meteen klaar om Geoffrey een helpende hand te reiken. 'Mijn mama werd de laatste maanden van haar leven al gevolgd door het OCMW. Na haar overlijden nam haar sociaal assistente spontaan het initiatief om zich over mij en mijn broer te ontfermen. Dankzij haar en de twee beste vriendinnen van mijn mama zijn we die heftige periode met vallen en opstaan doorgekomen. Die sociaal assistente van het Jetse OCMW is ons 3-4 jaar blijven volgen, en daar zal ik haar eeuwig dankbaar voor blijven.'

Hoge ambities

Geoffrey verliest zijn moeder net op het moment dat hij na het middelbaar een studiekeuze moet maken. 'Ik koos voor biomedische wetenschappen. Nadat mijn mama gestorven was aan kanker leek het mij logisch dat ik mijn steentje zou bijdragen om via wetenschappelijk onderzoek deze ziekte de wereld uit te helpen.' Maar het leven en alles wat erbij komt kijken, maakte dat hij zich niet ten volle aan deze studies kon wijden, net als dat het geval was met de studies psychologie die hij daarna aanvatte.

Van het OCMW naar het OCMW

Na enkele omwegen, inclusief een bezinningsjaar, besloot Geoffrey zijn kans te wagen als sociaal assistent. 'De sociale sector bleek mij echt te liggen en ik rondde de studies in 2023 met succes af', zegt hij niet zonder trots. Daarna solliciteerde hij bij het OCMW, waar hij al stage liep tijdens zijn studies, en in oktober 2023 kon hij vast aan de slag als inschakelingsagent. 'Ik begeleid er werkzoekenden naar een job. Dat kan gaan via gerichte opleidingen, taallessen, sollicitatieworkshops, noem maar op. Ik doe de job ondertussen bijna 3 jaar met veel plezier', glundert hij. Eigenlijk kan je stellen dat Geoffrey mede dankzij de hulp van het OCMW een professionele carrière heeft kunnen uitbouwen, uitgerekend op datzelfde OCMW. De cirkel is dus rond!



'Die sociaal assistente van het Jetse OCMW is ons 3-4 jaar blijven volgen, en daar zal ik haar eeuwig dankbaar voor blijven.'

Infoavonden

‘Politie en Preventie, één en al oor’

Dit najaar organiseren de gemeente Jette en de politie- en preventiediensten infoavonden voor de bewoners. Kom zeker langs om te luisteren naar hun uiteenzetting of om uw bezorgdheden te uiten.

Tijdens de infoavond zijn de lokale politiediensten, de gemeentelijke dienst Stadspreventie en de burgemeester aanwezig. Het doel is om een uitwisseling te hebben met de Jettenaren. Elke infoavond is bestemd voor een bepaalde zone van de gemeente. Hiervoor is Jette opgedeeld in 3 delen: Zuiden, Centrum en Noord. Maar iedereen is welkom om te komen luisteren of om zijn problemen te komen aankaarten, ongeacht zijn of haar wijk. De eerste infoavond vond plaats in september, maar ook in oktober en november kan u nog deelnemen aan een infoavond.

Specifieke veiligheidsvragen

Het centraal thema is de veiligheid en de veiligheidsproblemen waarmee u geconfronteerd wordt. De politiediensten geven eerst een uiteenzetting over de dagelijkse werking van de ploegen. Daarna wordt er dieper ingegaan op de organisatie van de politiezone, van de wijkwerking tot de verkeersveiligheid. Het doel is om een bereikbare politie te hebben, die inspeelt op de specifieke problematieken in de politiezone, of het nu diefstal in voertuigen is of vandalisme.

Tijdens de infoavond kan u uw vragen stellen met betrekking tot de veiligheid in Jette. Zo voelt de politie meteen wat er leeft bij de bewoner en krijgen de Jettenaren meteen een antwoord op hun vragen. Aarzel dus niet om deel te nemen aan de infoavonden ‘Politie en Preventie, één en al oor’.



‘Politie en Preventie, één en al oor’

Centrum
Donderdag 15 oktober - Gemeentehuis
Wemmelsesteenweg 100

Noord
Donderdag 19 november -Dielegemabdij
Tiebackxstraat 14

Telkens van 18u tot 20u

Coffee With A Cop

Koffiemomenten om de band tussen burgers en politie te versterken

Voor het tweede jaar organiseerde de politiezone Brussel-West haar actie ‘Coffee With A Cop’. Het doel is om de band tussen de politie en de inwoners van de vijf gemeenten van de politiezone te versterken.

Tussen april en september 2026 werden er 10 bijeenkomsten georganiseerd, namelijk twee in elk van de vijf gemeenten van de politiezone, Sint-Jans-Molenbeek, Koekelberg, Jette, Ganshoren en Sint-Agatha-Berchem.

Meer dan 2.000 kopjes koffie

De acties ‘Coffee With A Cop’ worden georganiseerd tijdens lokale evenementen zoals rommelmarkten of buurtfeesten. Ze bieden politieagenten de kans om de bewoners in een informele en gezellige sfeer te ontmoeten. Zo werden er dit jaar meer dan 2.000 kopjes koffie aangeboden. Goed voor evenveel gelegenheden om te praten, van gedachten te wisselen en elkaar te leren kennen.

Nabijheid staat centraal in het werk van de politie. Deze actie biedt de mogelijkheid om burgers op een andere manier te ontmoeten, in een eenvoudige en gezellige sfeer. Door hen in hun dagelijkse leven tegemoet te treden, verlaagt de politie eventuele barrières die het contact met de politie soms bemoeilijken. Een paar minuten bij een kopje koffie kunnen al volstaan om een band te smeden.

Het succes van dit tweede seizoen bevestigt het belang van deze ontmoetingsmomenten. Voor de politiezone Brussel-West is elke kop koffie in de eerste plaats een uitnodiging tot dialoog en een manier om een burgergericht beleid concreet in de praktijk te brengen.



Week van de Fair Trade

Jette kiest voor een eerlijke en lokale consumptie!



Van 7 tot 18 oktober zet Jette opnieuw de schijnwerpers op eerlijke handel en lokale producten. Voor de acties die dit jaar op touw gezet worden, inspireerde de gemeente zich op de campagne Sweet Revolution en hoopt ze hiermee zoveel mogelijk deelnemers te enthousiasmeren.

Sweet Revolution is een initiatief van Fairtrade Belgium en de Fairtradegemeenten. De bedoeling is dat iedereen de keukenschort aantrekt en heerlijke desserten op basis van fairtrade-, bio- en lokale producten op tafel tovert. Voor deze tweede editie organiseert de Sweet Revolution een heuse nationale dessertenwedstrijd waarvoor de gemeente zich met volle goesting heeft ingeschreven.

Aan de Jettenaren om de eer van hun gemeente te verdedigen!

Individueel of in groep

Deelnemen aan de wedstrijd kan ook individueel. Maak een dessert met minstens 1 fairtrade-, 1 lokaal en 1 bio-ingrediënt, neem er een foto van en post die op www.sweetrevolution.be, samen met het nodige bewijsmateriaal dat je wel degelijk duurzame producten gebruikt hebt.

Wie liever in groep geniet van een dessert, kan deelnemen aan de activiteit georganiseerd door de gemeente in het kader van de nationale wedstrijd. In het restaurant Crocq Midi van de school Joie de Vivre zullen de leerlingen van de afdeling Hotel en Voeding op dinsdag 13 oktober aan de slag gaan om twee heerlijke fairtrade- en duurzame desserten klaar te stomen. Na een voorgerecht en een hoofdgerecht – eveneens bereid door de leerlingen van de school – kan je kiezen uit een van deze desserten. Inschrijven kan voor 2 (hoofdgerecht + dessert) of 3 gangen.

Als gemeente hopen we de publieksprijs voor het beste dessert in de wacht te slepen. En denk eraan: hoe meer deelnemers, hoe hoger de winstkansen voor Jette!

Een initiatief van Enabel

Week van de Fair Trade dessertenwedstrijd

Dinsdag 13 oktober van 12u tot 14.30u
Prijs:
- voorgerecht 3€
- hoofdgerecht 9-11€
- dessert 4€

School Joie de Vivre
(Jean Joseph Crocqlaan 10)
Inschrijvingen: school Joie de Vivre
Mme Theizen – 0489.22.04.10

Help!
Een Aziatische hoornaar!



De Aziatische hoornaar is een invasieve exoot die zich jammer genoeg definitief in ons land heeft gevestigd. Hij stelt een probleem op het vlak van de biodiversiteit omdat hij zich tegoed doet aan honingbijen en ander inheemse insecten. Qua veiligheid vormt hij voor de mens enkel een gevaar als zijn nest zich vlakbij een woning bevindt.

In de herfst zijn de kolonies Aziatische hoornaars nog in volle ontwikkeling en naarmate de bladeren vallen, worden de nesten almaar zichtbaarder. Het ideale moment dus om het nest te neutraliseren voor de bevruchte vrouwtjes het definitief verlaten en de overlevers volgende lente een nieuwe kolonie stichten. Door in te grijpen voor de winter voorkom je dat de koninginnen zich voortplanten en het aantal nesten het volgende jaar uitbreidt.

Wat als je een nest ontdekt?

Geen paniek als je met een nest van Aziatische hoornaars zit. De diertjes worden pas agressief als ze zich bedreigd voelen. Je doet best beroep op een professionele firma die het nest in alle veiligheid zal neutraliseren. In het geval van een actief nest is elke eigenaar verantwoordelijk voor het neutraliseren ervan op zijn terrein, op eigen kosten. Leefmilieu Brussel en de gemeente komen enkel tussen in de openbare ruimte.

De brandweer komt enkel tussen in geval van nood en direct gevaar. Contacteer hun diensten dus niet onnodig.

Als je een nest opmerkt in de openbare ruimte, signaleer dat dan op Fix My Street zodat de bevoegde autoriteiten het kunnen neutraliseren. Als het nest zich in je tuin bevindt, contacteer dan een gespecialiseerde firma (zie lijst op www.renature.brussels).

Agenda Duurzame ontwikkeling

EVENT

HERFSTFEEST OP JETTE MET
14/10
Ook dit jaar, meer bepaald op woensdag 14 oktober, organiseren de producenten van Jette Met een herfstfeest. Onder een stralend herfstzonnetje – dat hopen we althans – zullen bezoekers zullen er kunnen genieten van lekkere hapjes. Een unieke kans om te proeven van de duurzame producten van onze lokale producenten!

→ **Wo 14 oktober van 14.30u tot 18.30u**
Kardinaal Mercierplein

LEZING

'AAN DE SLAG MET GRANEN'
14/10
Alles wat in de toekomst op ons bord komt begint bij... een graantje! In deze lezing – mee georganiseerd door Nature & Progrès – staan onze moestuin en onze voeding centraal. Hoe zaden produceren, oogsten, uitwisselen en in onze tuin tot leven laten komen? Hoe behouden we ons recht op gezonde, smakelijke, gediversifieerde en kwaliteitsvolle voeding? Welke zijn de uitdagingen?

→ **Wo 14 oktober van 14u tot 17u**
Nederlandstalige bibliotheek (zaal Verdoodt)
Kardinaal Mercierplein 6
Inschrijvingen: www.jetzine.brussels (online ticketing)

LEZING EN WANDELING

'NACHTROOFVOGELS'
21 en 23/10
Ontdek de fascinerende wereld van de nachtroofvogels: de steenuil, de bosuil, de ransuil, e.a. Je komt er alles te weten over hun levenswijze, hoe ze te herkennen en wat we kunnen doen om ze beter te beschermen.

→ **Wo 21 oktober om 19.30u** (lezing)
Vrij 23 oktober om 20u (wandeling)
Nederlandstalige bibliotheek
Kardinaal Mercierplein 6
Inschrijvingen: www.jetzine.brussels (online ticketing)

Meer netheid in de openbare ruimte?

Gerichte acties en cijfers

De netheid van de openbare ruimte belangt alle Jettenaren aan. Maar werk maken van meer netheid is niet eenvoudig, want naast de aanpak die verschilt van wijk tot wijk, moeten ook sommige gedragingen veranderen. Dat is de reden waarom Jette zich 10 jaar geleden aansloot bij '*l'Association des villes pour la propreté urbaine*' (AVPU).



Het AVPU groepeert zo'n 300 collectiviteiten – van groot tot klein – uit Frankrijk, België en Europa, waaronder verschillende Brusselse gemeenten. Ze delen allemaal dezelfde ambitie: zorgen voor meer netheid in de openbare ruimte dankzij evaluatietools, uitwisseling van geslaagde acties en goede praktijken.

Lijstjes en indicatoren

Het AVPU begeleidt de leden het hele jaar door, met name via een cijferanalyse. De bedoeling is om op een objectieve manier de netheid van de openbare ruimte te meten via maandelijkse lijsten opgesteld door de netheidsdiensten. Concreet zijn in Jette 18 plaatsen geselecteerd volgens vaste criteria. Ze vertegenwoordigen de diversiteit van het gemeentelijk grondgebied: parken, gemeentelijke sites, handelszones, woonzones, enz. Elke maand maakt de gemeentelijke netheidsdienst de balans op van 13 types vervuiling op deze plaatsen, van diverse soorten afval (papier, sigarettenpeuken, glas, lachgas,...) tot hondenpoep, graffiti, sluikstorten of dode bladeren.

Analyses en aanbevelingen

Deze gegevens worden vervolgens geanalyseerd door het AVPU dat elk trimester een rapport en aanbevelingen overmaakt aan de gemeente. Dit stelt de netheidsdienst in staat om de verbetering van de netheid op sommige plaatsen te meten en acties op touw te zetten zoals: de verdeling van het aantal openbare vuilnisbakken aanpassen, de regels wat betreft de ophaling herhalen voor de bewoners of handelszaken sensibiliseren rond de netheid in de buurt van hun zaak. Vergeleken met de andere leden van het AVPU bevindt Jette zich globaal gezien in de hogere regionen van de netheidstabel. Toch vragen sommige verkeersassen en wijken meer werk. Zo blijft de Léon Theodorstraat een van meest delicate sectoren.

Zoals u ziet gaat de netheidsdienst nauwgezet te werk en zijn de gerichte acties het resultaat van een globale analyse gemaakt in samenwerking met experten inzake netheid. Toch weegt geen enkele actie op het terrein op tegen het aannemen van correcte gedragingen. We zijn dus allemaal betrokken partij.

In 't kort...

Tweede trimester 2026 in cijfers

- 71% van de geëvalueerde plaatsen in Jette zijn 'zeer proper' of 'proper' bevonden
- 19% van de plaatsen zijn 'gemiddeld proper''
- 10% krijgen het label 'eerder vuil' of 'vuil'
- Verschillende soorten afval hebben een belangrijke impact op Jette, waaronder papier en voedselverpakkingen (42%), afvalzakken voor etensresten (34%) en sluikstorten (6%).

Z'emme de Zenne, muzikaal verhaal in het Brussels door Emballage Kado

Zin om de herfstvakantie op een fijne manier in te zetten?
Op vrijdag 30 oktober organiseert de Nederlandstalige cultuurdienst een herfstconcert voor jong en oud met de Brusselse folkgroep Emballage Kado. Voor de gelegenheid pakt deze groep uit met zijn splinternieuw multimediaal muziekprogramma rond de Brabants/Brusselse rivier De Zenne.

Sinds jaar en dag brengt deze eigenzinnige groep muzikanten liedjes in het Brussels. Maar voor hun nieuwe programma trekken ze alle registers open en laten ze zich inspireren door de woelige levensloop van de Zenne, de Brabantse rivier die doorheen drie Gewesten loopt en als wieg van Brussel de rode draad vormt. Twee zangeressen vervoegen de vaste kern en het muzikale verhaal wordt aangevuld met origineel en speciaal voor deze productie gemaakte videobeelden en foto's.

Met:
Mars Moriau (trekzak en zang),
Wim Van Parijs (viool en zang),
Marc Gaij (fluit, doedelpijp en zang),
Dirk Colpaert (gitaar),
Stef Deduffeleer (drums en percussie),
Harald Nerinx (bas) en zangduo **'De Mokkes'** (Veerle Slootmans en Ine Renson).
Beeldend werk van **Fran Lomme, Lander Deldime** en **Olivier D' hose**.



Z'emme de Zenne
Vrijdag 30 oktober om 17 uur
(deuren vanaf 16.30u)
Gemeentelijke feestzaal
Kardinaal Mercierplein 10
Deelnameprijs: 5 euro
Inschrijvingen: jetzine.brussels
(online ticketing) – 02.423.13.98

Drie nieuwe beveiligde fietsenparkings

Goed voor 72 bijkomende fietsplaatsen in Jette

In samenwerking met Cycloparking opende Jette drie gloednieuwe beveiligde fietsenparkings, samen goed voor 72 plaatsen. Hiermee beantwoordt Jette aan de alsmaar toenemende vraag naar beveiligde fietsplaatsen.

De drie nieuwe locaties zijn netjes verdeeld over het Jetse grondgebied. Samen bieden ze plaats aan 72 fietsen, waaronder 6 bakfietsen. Graafschap Jettelaan 3, naast het Omnisportcentrum (30 + 6), Jules Lahayestraat 225 (16) en Wemmelsesteenweg (20).
Ze brengen het totaal aan beveiligde fietsplaatsen in Jette op 711.

De fietsenparkings werden geïnstalleerd op gemeentelijke of private terreinen/gebouwen. Ze nemen dus geen openbare ruimte in.

Fietsboxen en -parkeerruimtes

In Jette vinden de bewoners verschillende fietsparkeermogelijkheden, het grootste gedeelte daarvan in beveiligde fietsboxen. De overige plaatsen bevinden zich in gemeentelijke en private fietsparkeerruimtes.
Wil je zelf gebruik maken van een beveiligde fietsparkeerplaats? Dit kan via de website van Cycloparking. Weet echter dat er in Jette 540 mensen op de wachtlijst staan voor een beveiligde fietsparkeerplaats.

Meer info:
app.cycloparking.brussels/parkings



3 en 4 november

Beurs voor speelgoed, kinderboeken, babymateriaal en skikleren



Heb je net de kasten van de kinderen opgeruimd of ben je al aan het uitkijken naar eindejaarscadeaus of je volgende skireis?
Neem dan deel aan de beurs voor speelgoed, kinderboeken, babymateriaal en skikleren van de Jetse Ligue des Familles.

Je kan je spullen afgeven op maandag 2 november van 15u tot 18.30u en op dinsdag 3 november van 9u tot 12u en van 13.30u tot 16.30u, zonder afspraak, in de Gemeentelijke feestzaal. Leden van la Ligue des Familles hebben recht op 2 loten van 20 stuks. Voor niet-leden is dat beperkt tot 1 lot van 20 stuks. Na de verkoop kunnen niet-verkochte artikelen gerecupereerd worden op woensdag 4 november, van 19u tot 19.30u. Onverkochte artikelen of geld dat niet afgehaald wordt, gaat naar een goed doel.

Enkele regels om in acht te nemen

- Gezelschapsspellen moeten compleet, in goede staat en vergezeld zijn van een handleiding en de doos.
- Speelgoed op batterijen zal getest worden (laat de batterijen er dus insteken, je kan ze achteraf recupereren).
- Gadgets, VHS-cassettes worden niet aanvaard, knuffels in beperkte mate
- Boeken in loten aangeboden moeten uit dezelfde collectie komen.
- Onder skiuitrusting vallen zowel salopettes, broeken, handschoenen als skibrillen.

Wie koopjes wil doen, kan op dinsdag 3 november, van 19u tot 21u, en op woensdag 4 november, van 9u tot 17u, terecht in de Gemeentelijke Feestzaal.

Beurs voor speelgoed, kinderboeken, babymateriaal en skikleren

• Dinsdag 3 november, van 19u tot 21u
• Woensdag 4 november, van 9u tot 17u
Gemeentelijke feestzaal,
Kardinaal Mercierplein 10
(1ste verdieping)
betaalparking achter het station
Meer info: jette@liguedesfamilles.be

STAGES HERFSTVAKANTIE 2026

Nog op zoek naar een stage voor uw zoontje of dochtertje tijdens de herfstvakantie? Jette telt alvast enkele organisaties die uw oogappels zeker een actieve en/of creatieve vakantietijd kunnen bezorgen. Sportieve, creatieve, artistieke activiteiten, er is voor elk wat wils.

Alle nodige info over de stages vind je online op het webzine van de gemeente. Surf naar www.jetzine.brussels of scan de QR-code hieronder om meteen op de juiste webpagina terecht te komen. De inhoud van de pagina wordt up-to-date gehouden naarmate bijkomende info over stages ons bereikt.

REEKS : SCHOLEN

Brede School in Jette

Netwerk voor maximale ontwikkelingskansen voor kinderen en jongeren

Met de regelmaat van de klok ontdekt u in Jette Info de acties en activiteiten in het kader van de Brede School in Jette. Maar over de werking van die brede school zelf hebben we het hier nog niet gehad. Dus wordt het hoog tijd om deze uit de doeken te doen en uit te zoeken wat de opdracht van deze organisatie is.



Voor alle duidelijkheid: de brede school is geen school in de klassieke betekenis van het woord. Het is dus geen complex met klassen en een speelplaats waar kinderen schoollopen. De Brede School in Jette is een netwerk van partners uit verschillende sectoren (onderwijs, socio-culturele sector, jeugdverenigingen, welzijn, sportclubs,...). Brede School is een partnerschap waar onderwijs en ontwikkeling veel 'breder' worden gezien dan in eender welke school.

Missie

De Brede School in Jette streeft naar maximale ontwikkelingskansen voor alle kinderen en jongeren in Jette, zowel tijdens als buiten de schooluren. Doordat de partners binnen het bredeschoolnetwerk uit diverse sectoren komen, zorgt elk van hen, via zijn specifieke visie op de leefwereld en de noden van de kinderen, voor een eigen inzicht in de context en diezelfde noden van de kinderen en jongeren in de buurt. De kracht van het netwerk heeft op die manier een duurzaam en versterkend karakter.

Voor alle kinderen en jongeren

De Brede School in Jette wil met haar acties álle kinderen en jongeren bereiken, met extra aandacht voor kinderen in kansarmoede. In alles wat de Brede School opzet, verlaagt ze mogelijke drempels om ook voor die kinderen die in een moeilijkere situatie opgroeien, het verschil te maken.

Integrale benadering

Inzetten op maximale ontwikkeling vraagt een benadering waarbij de focus niet alleen op onderwijs ligt. Daarom houdt de brede school ook rekening met aspecten als spel, ontspanning, plezier, zorg en welbevinden, maatschappelijke participatie en voorbereiding op de toekomst. Zo kom je al snel bij activiteiten als bijvoorbeeld de talentencarrousel, het intergenerationeel project in Woonzorgcentrum Magnolia en 'Joepie, een zonnebloem!', waar Jette Info vorig schooljaar verslag over uitbracht. Ook acties rond taalstimulering zoals de 'Jetse taalprikkels' – in samenwerking met de Nederlandstalige bibliotheek – dragen bij tot die maximale ontwikkeling.

Coördinatoren

De coördinatoren van Brede School in Jette vormen als het ware de lijm tussen de gemeente, de scholen en de vele partners. Jette telt 3 coördinatoren. Ze zorgen ervoor dat het netwerk in goede banen wordt geleid. Zij oefenen zowel een 'trekkende' als een 'ondersteunende' functie uit. Verder waken ze over de kwaliteit en doeltreffendheid van de acties die in het kader van de brede school uitgerold worden.
Heb je vragen over de Brede School in Jette? Aarzel dan niet om contact op te nemen met het team van coördinatoren via brede.scholen@jette.brussels.

Enkele cijfers:

- **Aantal scholen:**
  8 basisscholen, 2 secundaire scholen
- **Structurele partners:**
  22 (alle NL basisscholen en secundaire scholen in Jette, NL Bibliotheek Jette, GC Essegem, Huis van het Kind, Jetse Academie voor muziek-woord-dans, IBO de Puzzel, VNO Sint-Goedele, Intervalle Jette, dienst voor-en naschoolse opvang gemeente Jette, dienst NL Cultuur gemeente Jette, VGC Sportdienst, Jeugdhuis de Branding, Ligo Brusselleer)
- **Aantal brede scholen in Brussel:**
  39, ingebed bij 19 Brusselse gemeenten en ondersteund door de VGC (Vlaamse Gemeenschapscommissie)

24 oktober

Halloween vieren in het Garcetpark

Houden je kinderen ook zo van Halloween? Zich verkleden en lekker griezelen? Kom op zaterdag 24 oktober dan zeker naar het Garcetpark, waar ze kunnen genieten van allerhande animatie, in de beste halloweentradities.

Op zaterdag 24 oktober is het weer griezelen geblazen in Jette. Dan wordt het Garcetpark opnieuw omgetoverd in het kader van Halloween.

Halloween in het Garcetpark is bestemd voor kleine en grote monstertjes. Op het programma staan allerlei activiteiten met Halloween als centraal thema. Het evenement is gratis, maar inschrijven is verplicht.
Wees er snel bij, want het aantal tickets is beperkt. Jettenaren krijgen voorrang, zodat de Jetse kinderen kunnen deelnemen aan deze sfeervolle activiteit. Klaar om te griezelen?

De inschrijvingen voor Halloween openen op 11 oktober, vanaf 9u, op nostalgie.be.



Cinema Fonkel on Tour

Kinder- en jeugdfilms voor het hele gezin

Cinema Fonkel on Tour is terug! Ook dit jaar kunnen gezinnen op verschillende locaties komen genieten van de leukste Nederlandstalige kinderfilms dankzij de gratis voorstellingen van Cinema Fonkel.

Cinema Fonkel on Tour biedt eenmaal per maand op woensdagnamiddag een fantastische kinder- of jeugdfilm aan, op verschillende plekken in Jette. De aftrap van de tour is in de gemeentelijke feestzaal van Jette. Mis deze eerste filmvoorstelling niet!

14 oktober – Olivia (6+)

Het leven van de twaalfjarige Olivia verandert van de ene op de andere dag. Door de geldproblemen van haar mama moet ze verhuizen. Ze voelt zich verantwoordelijk voor haar kleine broertje Tim en maakt hem wijs dat ze meespelen in een film, maar langzaam komen er barsten in die leugen. Gelukkig zijn er hun hartelijke en behulpzame buren. Samen maken ze van elke uitdaging een spel en van elke dag een onvergetelijk moment.



Olivia
Woensdag 14 oktober om 14u
Gemeentelijke feestzaal
Kardinaal Mercierplein 10
Gratis
Leeftijd: 6+

Dit zijn de volgende voorstellingen van Cinema Fonkel on Tour:

- **Woensdag 18/11 – Kijk smakelijk (3+)** Ploef – Bonaventurestraat 100
- **Woensdag 16/12 – Paniek in het dorp** (6+) – Magnolia – Leopold I-straat 314



Neem met het hele gezin deel aan allerlei activiteiten voor kleine en grote dappere monstertjes.

1090 Jette

NOSTALGIE
une furieuse envie de chanter

Editeur responsable: Nostalgie SA

REEKS: HANDELSZAKEN

De Jetse horeca- en handelszaken bepalen mee de ziel van onze gemeente. Daarom plaatsen we ze elke maand in onze krant in de kijker. We zetten onze tocht langs bijzondere Jetse restaurants verder en houden deze maand halte bij Patagaf..

Ontdek onze video's over de lokale handelszaken op www.jetzine.brussels

Pasta en gezelligheid bij Patagaf



Op de hoek van de de Smet de Naeyerlaan en de Tilmontstraat, is de Patagaf een instituut in Jette. De klanten komen er zowel voor de heerlijke gerechten met verse pasta als voor de hartelijke sfeer, die Stephan Peemans er laat heersen.
"Ik probeer ervoor te zorgen dat de mensen zich thuis voelen. Op restaurant gaan moet ontspanning zijn" , aldus de Jettenaar.

Van Gaston naar Stephan

Stephan staat al 22 jaar aan het hoofd van de Patagaf, maar is niet de eerste eigenaar: "Er waren twee uitbaters voor mij. De naam Patagaf komt van de eerste eigenares, Véronique, die het restaurant opende met haar man, die door iedereen Gaston Lagaffe (Guust Flater) genoemd werd. Ze noemden het restaurant dus 'Pâtes à Gaffe'", vertelt de huidige eigenaar. "Wanneer ik het restaurant overnam, heb ik de keuken lichtjes gewijzigd. De kaart biedt nu meer dan enkel verse pasta's en we werken veel met seizoensproducten." Rundstagliata, rosbief met zwarte peper, krabravioli of krab- en kreeftlasagne,... De vaste klanten weten wat kiezen!

"Ik probeer ervoor te zorgen dat de mensen zich thuis voelen. Op restaurant gaan moet bovenal ontspannend zijn."

Jettenaar in hart en ziel

Stephan is een Jettenaar met een positieve instelling en een grote voorliefde voor Jette en haar bewoners: "Ik hou van Jette omdat het een gemeente is die leeft en bruist. Er zijn heel wat activiteiten en ik hou van de Jetse mentaliteit die een echte Brusselse mentaliteit is. Jettenaren zijn levensgenieters." Dit enthousiasme zet zich ook over op zijn klanten. "Ik heb een gouden cliënteel. Ik vind het fantastisch om elke avond nieuwe mensen te ontmoeten. Met verschillende van mijn klanten heb ik na 22 jaar een hechte vriendschap opgebouwd. Het restaurant uitbaten is voor mij geen werk, het is een plezier!"
En als we over de keuken praten, antwoordt Stephan met evenveel enthousiasme: "Het geheim van goede pasta, dat is een goede chef. En ik mag me gelukkig prijzen dat ik een goede chef heb! , besluit hij met de glimlach."

Patagaf
de Smet de Naeyerlaan 168
Open van maandag tot zaterdag
van 18.30u tot 22.30u
Meer info: 02.426.90.93
Facebook.com/RestaurantPatagaf
Instagram.com/restaurant_patagaf
restaurant-patagaf-jette.be

Een Jettenaar onder de deelnemers van de Polar Circle Marathon

Justin Calozet, trotse vertegenwoordiger van onze gemeente



Zoals de naam het doet vermoeden, is de Polar Circle Marathon een wedstrijd die zich afspeelt in Groenland, in de prachtige omgeving van de arctische toendra. De Jettenaar Justin Calozet neemt dit jaar deel aan deze uitzonderlijke loopwedstrijd die plaatsvindt op 24 oktober, samen met zowat 200 andere lopers uit de hele wereld.

Justin Calozet werkt als sociaal assistent in CVU Brugmann en is sinds twee jaar gepassioneerd door het lopen. Deze 29-jarige Jettenaar richtte ook al een loopclub op in Jette, samen met zijn beste vriend. Na enkele 'kleine' uitdagingen legde hij de lat al snel hoger: "Eerst de 20 km van Brussel, dan een halve marathon, al snel gevolgd door een volledige marathon, eerst in Antwerpen en dan in Namen. Hierna ontdekte ik op de sociale media de marathon in Groenland. Het gaf me zin om uit mijn comfortzone te treden."

Uitrusting en training

Een dergelijke wedstrijd vraagt natuurlijk een specifieke voorbereiding, zowel op het vlak van uitrusting als qua training. "Ik heb al heel wat technisch materiaal aangekocht (schoenijzers, onderkleding van merinowol, tussenlaagkledij, uitrusting voor extreme kou, enz.)," vertelt Justin. "Maar het vraagt ook een aanpassing aan de omstandigheden, zoals de koude wind of de variaties in het terrein. Ik beschouw het daarom als een trail van 40 km, meer dan een gewone loopwedstrijd", besluit hij.

Een uniek avontuur

Van 22 tot 26 oktober vertrekt de Jettenaar dus op avontuur, met de organisatie Albatros Adventure Marathons, die het transport regelt vanuit Kopenhagen, net als enkele excursies ter plaatse om het land en de natuur te ontdekken. Het is voor Justin dan ook meer dan een sportieve prestatie, het is een uniek avontuur: "Mijn bedoeling is om zoveel mogelijk te genieten van de landschappen en deze unieke plek, zonder mij op een tijd te focussen." Voor dit prachtige project kon deze Jettenaar rekenen op de financiële steun van de vzw Sport in Jette en van vrienden, collega's en familieleden.

Wil je het avontuur van Justin volgen? Dit kan via de Instagrampagina Epicu'Run.



10>25/10 Georges SECONDE

Abbaye de Dieleghem – Dielegemabdij
rue Tiebackxstraat 14

Du mardi au dimanche de 14h à 18h (20h le vendredi)
Van dinsdag tot zondag van 14u tot 18u (20u op vrijdag)
*en présence de l'artiste / in aanwezigheid van de kunstenaar

Vernissage : 09.10 @19h/u

Une organisation du Collège des Bourgmestre et Echevin.e.s de la Commune de Jette, à l'initiative de l'Echevinat de la Culture française.
Een organisatie van het College van Burgemeester en Schepenen van de Gemeente Jette, op initiatief van Schepen van Franstalige Cultuur.

1090 Jette

Van 10 tot 25 oktober

Retrospectieve Georges Seconde

Van mythologieën tot maatschappelijke betrokkenheid



Met de expo ‘Van mythologieën tot maatschappelijke betrokkenheid’ kan u in de Dielegemabdij de retrospectieve van Georges Seconde ontdekken. Deze gepassioneerde kunstenaar is reeds decennialang artistiek actief, maar nog steeds even geëngageerd.

Een ontmoeting met Georges Seconde gaat niet onopgemerkt voorbij. Hij bruist van energie en creatieve ideeën. Dit vertaalt zich ook in zijn werk, waarvoor hij steeds een originele invalshoek vindt. Dat maakt van hem een belangrijke kunstenaar binnen de Brusselse kunstwereld.

Maatschappelijke en filosofische thema’s

Muzikant van opleiding, ontwikkelde Georges Seconde ook al snel een passie voor grafische kunsten. In zijn werken kan hij volop zijn originaliteit en gevoeligheid kwijt. Het werd een creatieve zoektocht, aan de hand van verschillende technieken zoals gravure, tekenen, collage. Bovendien werkt de kunstenaar graag aan de hand van een overkoepelend thema, vaak geïnspireerd door maatschappelijke en filosofische onderwerpen.

De tentoonstelling in de Abdij toont het resultaat van deze artistieke tocht, met kleurrijke en gevarieerde werken, waarin steeds de hand van de meester herkenbaar is. Doorheen de jaren verliezen de werken niets aan kracht. Eclectische, interpellerende werken in een neo-expressionistische stijl die de toeschouwer onmogelijk onverschillig laten. De artistieke vertaling van de belevingswereld van Georges Seconde, waarin hij u met open armen en open geest welkom heet.

Retrospectieve Georges Seconde
Van 10 tot 25 oktober
Dielegemabdij
Tiebackxstraat 14
Van dinsdag tot zondag
van 14u tot 18u (20u op vrijdag)
in aanwezigheid van de kunstenaar
Vernissage op 9 oktober om 19u

Op de hoogte blijven van het leven in Jette?

Surf naar jetzine.brussels of abonneer je op onze nieuwsbrief

Communicatie kende de afgelopen jaren een spectaculaire evolutie. Mensen willen snel, eenvoudig en persoonlijk geïnformeerd worden.
De gemeente Jette wil haar bewoners zo goed mogelijk informeren, onder meer over alle activiteiten en nieuwigheden in de gemeente.

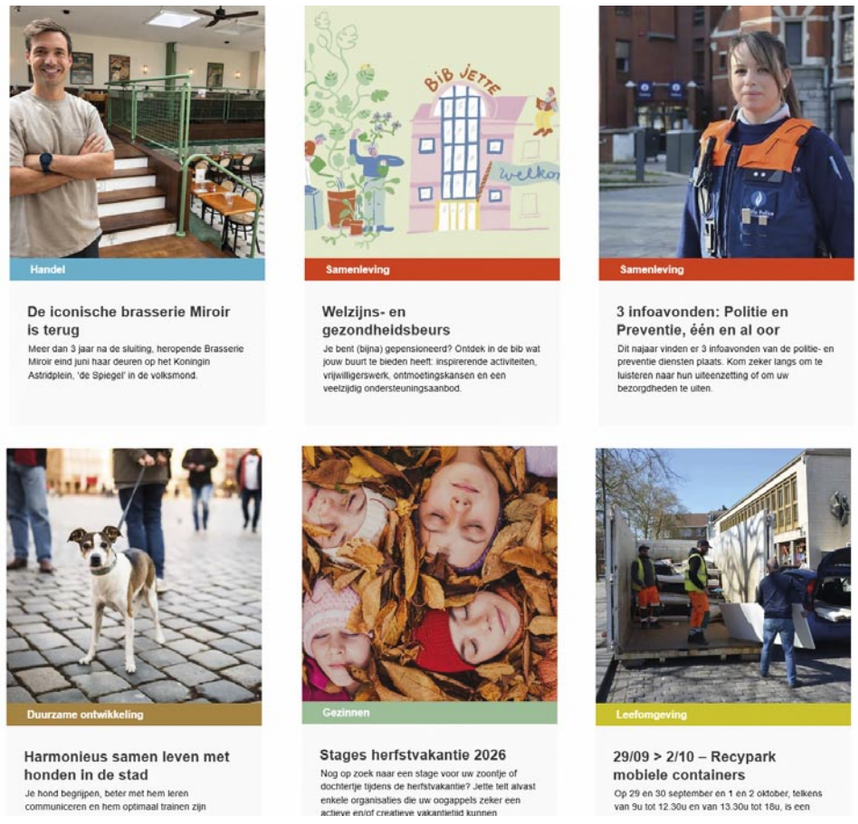

Webzine jetzine.brussels

Alle activiteiten en initiatieven verzameld

Op het webzine jetzine.brussels worden alle evenementen in Jette aangekondigd. Daarnaast kan je er ook nieuwe initiatieven ontdekken, of bestaande plekken die zeker een bezoekje waard zijn. Niet alleen de gemeentelijke evenementen worden opgenomen op deze kleurrijke website. Via de kalender ontdek je ook de activiteiten van onze culturele partners, de rommelmarkten, workshops,... Dit alles opgedeeld in verschillende thema's, elk met een eigen kleur: vrije tijd, cultuur, duurzame ontwikkeling, gezinnen, senioren, leefomgeving, handel en samenleving. Op die manier vinden de Jettenaren alle activiteiten snel en eenvoudig terug.
Maar het webzine is nog zoveel meer. Naast een overzicht van de activiteiten, ontdek je er informatie over het leven in Jette. Een verrassend museum, een zelfpluktuin, een heerlijk ijssalon,... Ontdek de verborgen parels van Jette. Het webzine biedt zo ook (video)reportages die symbool staan voor de eigenheid, de ziel van Jette. En ook de Jetse handel krijgt de nodige aandacht. Ontdek gevestigde handelaars die zich onderscheiden met hun zaak of een nieuwe winkel die onlangs opende in je wijk.

Nieuwsbrief

Alle nieuwtjes, rechtstreeks in je mailbox

Het webzine jetzine.brussels wordt gecombineerd met een nieuwsbrief. Je kan je inschrijven op deze gemeentelijke nieuwsbrief en volgens dezelfde thema's als het webzine (zie hierboven) krijg je dan op regelmatige basis een gepersonaliseerde nieuwsbrief in je mailbox met een overzicht van de activiteiten en nieuwigheden, volgens je gekozen interesses. Op deze manier ben je steeds op de hoogte van wat er reilt en zeilt in Jette. Geïnteresseerd in de concerten in Jette, handelsinitiatieven, activiteiten voor kinderen en zoveel meer? Schrijf je dan snel in voor de Jetse nieuwsbrief.

Ontdek jetzine.brussels

Schrijf je in voor de nieuwsbrief

ESSEGEM

Leopold I-straat 329
Facebook @Essegem
www.essegem.be
Info & reservaties:
02.427.80.39 – essegem@vgc.be
tickets.vgc.be/essegem

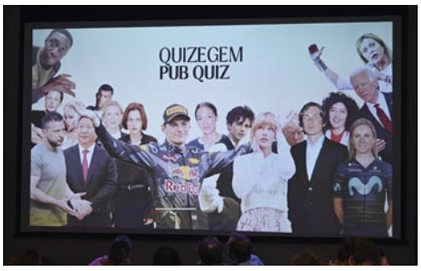

Essegem - Quizegem 2023 © Denis Noë

EXPO
Haar Jette – Sabrina Spinnoy
Nog tot 27 november
Taverne Ter Linden
Gratis

Ken je dat gevoel? Je bent ergens en plots komen er herinneringen, beelden, geuren, stemmen uit het verleden boven... Wanneer Sabrina in Jette is, gebeurt haar dit vaak. Ze neemt je met haar allereerste solo foto-expo mee op een visuele reis naar kleine, waardevolle momenten.

WORKSHOP
'Jij zonder ruis'
Zaterdag 10 oktober
van 9.30u tot 16.30u
Vrije bijdrage
Graag inschrijven voor 5/10

Andy, Anja en Rosy - een ademcoach, een psychologe gespecialiseerd in veerkracht en een stress- & burn-outcoach - nodigen je uit op de reis naar jouw essentie. Ze reiken jou de tools aan om de verbinding met jezelf aan te gaan of te herstellen om opnieuw rust en ontspanning te vinden.

WORKSHOP
Kennismaken:
Bijenwasdoekjes maken met Annelies
Donderdag 15 oktober van 19u tot 21u
Betalend
Inschrijven: essegem@vgc.be

Bijenwasdoekjes zijn doekjes waarmee je een kom afdekt of boterhammen inpakt. Handig, ecologisch en antibacterieel! Én in een handomdraai gemaakt met een lap katoen, een handvol bijenwaskorrels en een strijkijzer. Annelies toont je hoe.

FILM
Patat tegen Armoede: Daens
Woensdag 21 oktober om 20u
Vrije bijdrage

Eind 19de eeuw keert priester Daens terug naar zijn geboortestad Aalst, die wordt geteisterd door sociale ongelijkheid, kinderarbeid, lage lonen en erbarmelijke werkomstandigheden in de textielindustrie. Gedreven door zijn rechtvaardigheidsgevoel neemt hij het op voor de arbeidersklasse en botst daarbij op het conservatieve gezag.

DIALOOGAVOND
Patat tegen Armoede:
Een eerlijke digitale samenleving: hoe doen we dat?
Donderdag 22 oktober om 19.30u
Gratis
Nederlandstalige bibliotheek
(Kardinaal Mercierplein 6)
Inschrijvingen:
www.jetzine.brussels
bibliotheek@jette.brussels
02.427.76.07

Zie agenda Nederlandstalige bibliotheek

BENEFIET
Patat tegen Armoede:
wortelstoemp met saucisse
Zaterdag 24 oktober van 12u tot 15u
Betalend

In oktober maken de 22 Brusselse gemeenschapscentra met 'Patat tegen armoede' een stevige vuist tegen armoede en sociale uitsluiting. Ook Essegem en Taverne Ter Linden doen mee en serveren wortelstoemp met worst (vlees, veggie en halal), ten voordele van Brusselaars in een kwetsbare situatie!

CONCERT
Café Magritte
Woensdag 4 november vanaf 19u
Taverne Ter Linden
Toegang gratis

Elke eerste woensdagavond van de maand openen we de deuren van Taverne Ter Linden en schuiven we tafels en stoelen aan de kant. Op het menu: geen eten, maar een portie lokaal muzikaal talent. Als dessert een lekkere jamsessie. Muzikant of liefhebber: iedereen welkom!

BENEFIET
11.11.11-ontbijt
Woensdag 11 november, van 9u tot 12u
Meer info: https://acties.11.be/nl-NL/campaigns.

Ook dit najaar voert 11.11.11 volop campagne voor meer menselijkheid. Dit jaar staat de campagne staat in het teken van de strijd tegen seksueel geweld als oorlogswapen in Oost-Congo. Om fondsen te werven organiseert de plaatselijke afdeling van Laken en Jette een heerlijk ontbijt.

WORKSHOP
Kennismaken:
Baklava maken op de wijze van Kadriye
Donderdag 12 november
van 19u tot 21u
Betalend
Inschrijven: essegem@vgc.be

Baklava is een plakkerige en krokante Turks lekkernij. Kadriye leert je dit dessert maken op een eenvoudige manier. Walnoten en filodeeg, veel meer is er niet nodig voor de makkelijkste weg naar het smakelijkste resultaat!

EVENT
Kunstendag voor kinderen
Zondag 15 november, van 10u tot 15u
Gratis

Op Kunstendag voor Kinderen (maar stiekem op elke dag van het jaar) kleuren we in GC Essegem buiten de lijntjes. Inspiratie en verbinding staan voorop, met creatieve workshops en theater voor kinderen en hun families. Loslaten, vrij bewegen, improviseren... met veel plaats voor spel en plezier.

NEDERLANDSTALIGE BIBLIOTHEEK

Kardinaal Mercierplein 6
www.jette.bibliotheek.be
Facebook: @BibJette
02.427.76.07

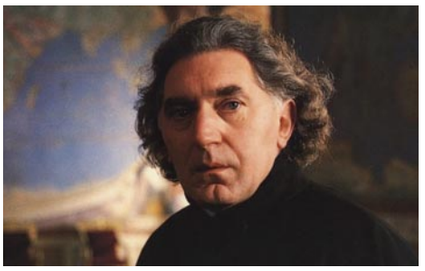

Daens

WORKSHOP
Babbel in de bib
Elke zaterdag van 10u tot 12u

Ken je al wat Nederlands? En wil je graag je Nederlands oefenen op een leuke en gezellige manier? Dat kan in de bibliotheek van Jette. Zin en tijd om te komen? Je bent van harte welkom! Inschrijven is niet nodig. Een vrijwilliger helpt bij het gesprek.

EVENT
Welzijns- en gezondheidsbeurs – Goed omringd zijn na je pensioen
Zaterdag 10 oktober van 11u tot 13u
Inschrijvingen: www.jetzine.brussels-bibliotheek@jette.brussels
02.427.76.07

Je bent (bijna) gepensioneerd? Ontdek wat jouw buurt te bieden heeft: inspirerende activiteiten, vrijwilligerswerk, ontmoetingskansen en een veelzijdig ondersteuningsaanbod. 26 lokale organisaties stellen tijdens deze beurs hun aanbod aan je voor en je verneemt via verrassende getuigenissen door andere Brusselse gepensioneerden wat je allemaal kan doen na het pensioen. Met gratis lunch.

WORKSHOP
Een zorgzame buurt
Zaterdag 10 oktober
van 14u tot 15.30u
Inschrijvingen:
www.jetzine.brussels
bibliotheek@jette.brussels
02.427.76.07

Je bent (bijna) gepensioneerd? Ontdek samen hoe jouw talenten, levenservaring, netwerk en buurt een bron van verbinding kunnen zijn.

WORKSHOP
Leesclub fictie: Het vreemde en aangrijpende leven van Prita Barsacu
Maandag 19 oktober
van 19.15 tot 20.30u
Zonder inschrijving

Tijdens deze bijeenkomst van de leesclub fictie keuvelen we samen over het boek Het vreemde en aangrijpende leven van Prita Barsacu (Iulian Bocai). Met koffie, thee en koekjes.

WORKSHOP
Larieboek & Apeclub: thuis
Dinsdag 20 oktober van 20u tot 21u
Inschrijvingen:
www.jetzine.brussels
bibliotheek@jette.brussels
02.427.76.07

Je hebt een hart voor kinderboeken en eet graag taartjes, maar geen tijd om de twee te combineren? Dan is er speciaal voor jou de Larieboek & Apeclub. Je mag (maar moet niet) telkens zelf een parel meenemen in het thema van de maand: thuis!

FILM
Filmvoorstelling: Daens
Woensdag 21 oktober, inloop vanaf 19.30u, start film om 20u
GC Essegem (Leopold I-straat 329)
Inschrijvingen:
www.jetzine.brussels
bibliotheek@jette.brussels
02.427.76.07

Deze indrukwekkende film is een gedetailleerd historisch fresco over de strijd voor gerechtigheid en de offers die daarvoor moeten worden gebracht. Deze activiteit maakt deel uit van Een stevige patat tegen armoede. De filmvoorstelling is een samenwerking van Bib Jette met GC Essegem. Samen zetten we ons in voor Brusselaars in een kwetsbare situatie. Deze activiteit gaat door in GC Essegem.

WORKSHOP
Een eerlijke digitale samenleving: hoe doen we dat?
Donderdag 22 oktober
van 19.30u tot 21.30u
Inschrijvingen:
www.jetzine.brussels
bibliotheek@jette.brussels
02.427.76.07

Wanneer zijn digitale toepassingen zinvol en nuttig? Welke alternatieven moeten er blijven bestaan? En wie beslist daarover? Schrijfster Paola Verhaert schetst het ruimere plaatje, schepen Nathalie De Swaef stipt aan wat de gemeente al doet en wat nog beter kan. I.s.m. GC Essegem, Raak Laken-Jette, Gezonde Buurt en Welzijnszorg vzw.

Zie ook p. 22

WORKSHOP
Rouwreeks: Rouw en literatuur
Zondag 25 oktober van 10.30u tot 12u
Inschrijvingen:
www.jetzine.brussels
bibliotheek@jette.brussels
02.427.76.07

Hoe kan literatuur en poëzie herkenning, troost of nieuwe inzichten bieden wanneer je verlies een plaats probeert te geven?

WORKSHOP
Nacht van de geschiedenis: Foodarcheologie
Zondag 15 november van 15u tot 17u
Inschrijvingen: www.jetzine.brussels – bibliotheek@jette.brussels –
02.427.76.07

Foodarcheoloog Jeroen Van Vaerenbergh troont je mee op een tijdreis naar ons culinaire verleden. Wat aten onze voorouders? Hoe kan hun kennis ons vandaag helpen om gezonder, creatiever en duurzamer te koken? I.s.m. Davidsfonds Jette.

PLOEF!

Bonaventurestraat 100
ploefplus@gmail.com
www.ploef.eu

JAZZCONCERT
Peter Hertmans
en Guillaume Muschalle
Vrijdag 9 oktober om 20.30u
Vrije bijdrage

Guillaume Muschalle keert terug naar België om zijn nieuwe album op te nemen met Peter Hertmans. Dit is voor hen de gelegenheid om als gitaarduo terug te keren naar Ploef! Een uitzonderlijk moment dat je niet mag missen!

CONCERT FRANS CHANSON
Chloé Coppée
Zondag 18 oktober om 16u

Chloé Coppée is een Brusselse singer-songwriter, zangeres en pianiste.
Haar popuniversum – intens en gevoelig – spreekt de harten aan die op zoek zijn naar zingeving te midden van de pijn van het leven. Dit is wat ze toevertrouwt in haar eerste single 'Je cherche'.

EXPO
MatMax
Van 22 oktober tot 18 december
Vernissage op vrijdag 23 oktober
van 19u tot 22u

Nadat hij 20 jaar actief was in het Brusselse verenigingsleven besloot MatMAx opnieuw de penselen op te nemen om zich volledig aan de schilderkunst te wijden. Zijn werken zijn kleurrijk en expressief en geven blijk van interesse in de mens, het gezicht en anekdotische situaties uit het dagelijkse leven. Op de vernissage mag je je verwachten aan muziek en optredens.

CONCERT PIANO SOLO
Michal Ciesielski
Zondag 25 oktober om 16u

Michał Ciesielski is een in Brussel wonende Poolse componist, arrangeur en jazzpianist. Hij studeerde onder meer aan de Muziekacademie van Gdańsk en gaf jarenlang les. Van 2018 tot 2022 verbleef hij in Peking en tot op vandaag is hij actief in de Europese en Chinese muziekscène.

SPEL
Gezelschapsspelen
Zondag 1 november van 14u tot 18u

WORKSHOP
Jam@Ploef!
Zondag 8 november van 15u tot 18u

Zoals elke maand presenteert Ploef! ook in november een jamsessie. Drums, versterkers en microfoons staan ter beschikking. Breng je instrument of enkel je stem mee en deel een muzikaal moment met iedereen aanwezig.

THEODOR 108

Léon Theodorstraat 108

HERSTELATELIER
Repair Café
Zondag 25 oktober
Inschrijvingen ter plaatse en enkel tussen 14u en 15u
Einde herstellingen rond 18u
Vrije bijdrage
Meer info: repaircafejette@gmail.com

Herstellingen van klein elektro, gsm's, versterkers, radio's, computers, enz., slijpen van messen en scharen, verstellen van kleren,... Voor de herstelling van juwelen en naaimachines moet je vooral een afspraak maken via repaircafejette@gmail.com.

WORKSHOP
Creatieve workshop ID FIL
Naaien, borduren, breien of haken
Vrijdag 16 en 30 oktober,
telkens van 18u tot 21u
Betalend
Reservatie verplicht:
cafecouturejette@gmail.com
Alle niveaus

NIEUW:
WORKSHOP
Workshop koraal haken
Realisatie van een koraal
Elke zaterdag van 10u tot 13u
Gratis
Meer info: 0478.68.54.27
cafecouturejette@gmail.com

Kom koraaltjes haken, vrij uit de losse hand of aan de hand van een tutorial, en mix kleuren, vormen en maten om samen, stap voor stap, een koraalrif van garen op te bouwen.

ATELIER 34ZERO MUZEUM

Rivierendreef 334
www.atelier34zero.be
info@atelier34zero.be
02.428.33.06



Pierre Radisic

FOTO-EXPO
Enkele kronieken van Pierre Radisic
Nog tot 18 oktober
Van 11u tot 19u
Betalend

Pierre Radisic stelt drie series foto's van de Catalaanse kust voor, een plaats waar hij Brussel voor inruilde. 'Decisive Place' exploreert de geometrische toevalligheden tussen de zee en architectuur, 'Univerres' toont de zee vervormt door een wijnglas en 'Stone Glasses' duikt in de psychedelische wereld van door de getijden gepolijste glasscherven.

GRAFISCH EXPO
ENCQ
Nog tot 18 oktober
Van 11u tot 19u
Betalend

Deze sjabloonkunstenaar hekelt met humor en spot de tekortkomingen van de machthebbers. In Jette realiseerde hij al meerdere lokale interventies. Zo was een werk van hem, waarop hij de leeuw van het Delhaize-logo op een gele achtergrond afbeeldt, samen met het woord 'Malhaize', te zien in het Atelier 34zero Muzeum.

KLASSIEK IN DE ABDIJ

Abdij van Dielegem
Tiebackxstraat 14



@ Dymphna Vandenabeele

KLASSIEKE MUZIEK
Klassiek in de Abdij: Sofie Vanden Eynde & Imago Mindi
Zondag 1 november om 11u
Betalend
Info en inschrijvingen:
www.jetzine.brussels
Met kinderopvang en aperitief

Begin november komen Imago Mundi en frontvrouw luitiste Sofie Vanden Eynde langs in de abdij. Ze brengen werken van de renaissancecomponist John Dowland. 400 jaar oud maar onverwoestbaar.

HUIS VAN HET KIND THEODORA

Laarbeeklaan 117/2
02.477.48.11
Info/inschrijvingen/afspraak:
huisvanhetkind-Theodora@vub.be
www.huisvanhetkindbrussel.be

SPEL-ONTMOETING
Baboes
Elke woensdag van 9u tot 12u

Kom samen met je kind spelen en genieten, ervaringen uitwisselen of gewoon even uitrusten met een tas koffie of thee. Zonder afspraak, iedereen welkom. Voor kinderen van 0 tot en met 4 jaar onder begeleiding van een volwassene. Niet open op feestdagen.

PERMANENTIE
Gezinspunt
Elke woensdag van 9u tot 12u

Vragen over opvoeding, opvang, vrije tijd of school? Gezinspunt is er speciaal voor jou als (toekomstige) ouder van een baby of jong kind. We luisteren, informeren, denken samen na over antwoorden en oplossingen. Gratis , iedere woensdag van 9u tot 12u. Op andere dagen en uren ontvangen we je graag na afspraak via huisvanhetkind-Theodora@vub.be.

SPREEKUUR
Borstvoeding
Vrijdag 9 oktober van 13u tot 15u

Heb je een vraag over borstvoeding of even bevestiging nodig? Ben je zwanger, pas gestart met borstvoeding of is je baby/peuter al wat ouder? Je bent van harte welkom in Huis van het kind Theodora tijdens het maandelijks 'Spreekuur borstvoeding' met Monia.

WORKSHOP
Group Care Pregnancy
Elke dinsdag vanaf 13 oktober

Zwangerschapsopvolging in groep. Medische zorg is geïntegreerd in de groepssessies. Tijdens de groepssessies worden kennis en ervaringen uitgewisseld. Voor toekomstige ouders vanaf 12 weken zwangerschap. De reeks bestaat uit 9 sessies. Vaste begeleiding door het Group Care team van het UZ Brussel. Intakegesprek voor 12 weken zwangerschap.
Maandelijks start een nieuwe reeks op. Info over start nieuwe reeksen: Group.care@uzbrussel.be

WORKSHOP
Interactieve infosessie over kolven
Maandag 7 september van 10.30u tot 12.30u
Info & inschrijving:
huisvanhetkind-Theodora@vub.be

Zwanger of pas bevallen? Denk je eraan om binnenkort (weer) aan het werk te gaan, of wil je alvast oefenen met flesjes geven? Kolven roept vaak heel wat vragen op. In deze workshop ontdek je samen met vroedvrouw Monia hoe je kolven best aanpakt, hoe moedermelk het best bewaard wordt, en hoe je melk veilig kan toedienen. We staan ook stil bij welke kolf het best bij jou past en waar je die kan verkrijgen. Heb je al een kolf? Breng die gerust mee, dan bekijken en bespreken we samen het gebruik.

PERMANENTIE
BrAP
Donderdag 15 oktober van 14u tot 17u
Afspraak:
huisvanhetkind-Theodora@vub.be

Heb je vragen rond handicap in Brussel of maak je je zorgen? Vind je moeilijk je weg in alle informatie en (financiële) ondersteuningsmogelijkheden? Het BrAP is een informatie- en doorverwijspunt en biedt graag een luisterend oor. Het BrAP zal samen met je op zoek gaan naar een antwoord op je vragen en kan je ook doorverwijzen naar de juiste diensten. Het BrAP helpt je verder in het Nederlands, Frans of een andere taal.

INFO- & ONTMOETINGSAVOND
Ouder na sperma- of eiceldonatie
Donderdag 15 oktober van 19u tot 21u
Inschrijving:
huisvanhetkind-Theodora@vub.be

Je wilt het beste voor je kind. Open praten over donorconceptie kan daarbij een belangrijke rol spelen. Maar hoe begin je daaraan? Tijdens deze informatiesessie delen twee psychologen van Brussels IVF (UZ Brussel) hun expertise over donorconceptie en de impact ervan op kinderen, ouders en gezinsrelaties. Er is ruimte voor informatie, praktische tips, uitwisseling en ontmoeting met andere ouders.
Doelpubliek: ouders met kinderen van 0 tot 12 jaar na donorconceptie en wensouders die momenteel een behandeling met een sperma- of eiceldonor volgen

OUDER-KIND ACTIVITEIT
Ouder-kind yoga (2-4 jaar)
Tweewekelijks vanaf vrijdag 16 oktober, telkens van 16u tot 17u
Inschrijving:
huisvanhetkind-Theodora@vub.be

Tijdens onze ouder-kind yoga staat de verbinding tussen jou en je (klein)kind centraal. Op een zachte en speelse manier kom je tot rust, samen met je kind. Data reeks 3: 16/10, 30/10, 13/11, 27/11, 11/12

INFOSESSIE + WORKSHOP
Infosessie EHBO en workshop basis-reanimatie voor (groot)ouders van jonge kinderen
Donderdag 22 oktober
van 17u tot 19.30u
Inschrijving:
huisvanhetkind-Theodora@vub.be

Tijdens deze interactieve infosessie geeft dr. Roxane Cool een korte toelichting over de meest voorkomende ziektebeelden bij baby's en jonge kinderen en de basisprincipes van kleine wondverzorgingen. Daarnaast bespreekt zij hoe je moet handelen bij reanimatie en verstikking bij jonge kinderen. In het tweede deel van de avond krijg je de kans om deze technieken zelf te oefenen op oefenpoppen.

PERMANENTIE
HOPON: Opvoeding
Woensdag 28 oktober van 9u tot 12u

Maak je je soms zorgen over zindelijkheid, voeding, moeilijk gedrag, pesten of een ander probleem? De opvoedingscoach van HOPON is er voor jou en je kind tot en met 15 jaar.

WORKSHOP OUDER-KIND
Workshop babymassage
Donderdag 29 oktober
van 10.30u tot 11.30u
Info en inschrijving:
huisvanhetkind-Theodora@vub.be

Babymassage ondersteunt de emotionele en lichamelijke ontwikkeling van je baby en creëert een warme band. In deze workshop leer je de basistechnieken van babymassage en hoe je kan ondersteunen bij krampjes of onrust. De workshop wordt gegeven door Monia Ducrocq, vroedvrouw, en is ideaal voor baby's van 8 weken tot 6 maanden samen met hun ouders.

DE KINDERBOERDERIJ VAN JETTE

Kleine Sint-Annastraat 172
02.479.80.53
info@fermeboerderijjette.be
www.fermeboerderijjette.be

WORKSHOP VOOR KINDEREN
Natuur-leuk
Elke woensdag van 13.30u tot 16u
Voor kinderen van 4 tot 7 jaar
Info en inschrijvingen:
www.fermeboerderijjette.be

SLOW WAYS WEEKEND

Vertrek aan tramhalte UZ Brussel



GEZINSSPEL IN JETTE
Zondag 18 oktober,
afspraak om 10u
aan tramhalte UZ Brussel
Gratis

Paden, passerelles, doorgangen tussen gebouwen, verkeersvrije straten, lokale wegen,... Deze rage routes, zonder gemotoriseerd verkeer, zijn van cruciaal belang voor voetgangers en wandelaars. Ontdek op zondag 18 oktober, tijdens een gezinsspel, waar ze zich bevinden in Jette.
Jette is een trouwe deelnemer aan Slow Ways Weekend. Ter gelegenheid van dit event organiseert de gemeente dit jaar een gezinsspel waarbij deelnemers de kortste weg moeten vinden tussen verschillende punten door gebruik te maken van trage wegen.
Het spel speelt zich af in de voormiddag en heeft de tramhalte UZ Brussel als vertrekpunt. Afspraak om 10u. Het spel duurt een uur en de winnaars gaan aan de haal met een geschenkmand van Le Rayon Bio.

NOCTURNE OP HET KERKHOF



De nacht van de lichtjes
Dinsdag 10 november
van 18.30u tot 21u
Gratis

Op dinsdag 10 november kan u bij valavond het kerkhof ontdekken zoals nooit voorheen. De gemeente Jette voorziet een unieke nocturne, waarbij de graven zullen baden in een sfeervolle belichting. Bovendien krijgt u bij enkele bijzondere graven een woordje uitleg. De avond wordt afgesloten door een hoornconcert van de leerlingen van de Franstalige academie.

Choisir, c'est agir. Choisir, c'est aboutir.

La vie politique est faite de débats, de difficultés, parfois de critiques, parce que prendre des décisions, c'est faire des choix. Et choisir, c'est aussi renoncer.
Mais choisir, c'est surtout aboutir.
Aboutir à des réalisations concrètes, utiles au quotidien et au bénéfice de toutes les Jettoises et de tous les Jettois. Cette mandature en apporte déjà de nombreuses preuves, avec notamment l'inauguration du nouveau bâtiment de l'école maternelle des Petits Ballons ou encore la création de la nouvelle cyclostrade rue Serkeyn.
Choisir, c'est aussi se battre pour défendre notre commune et améliorer la qualité de vie de celles et ceux qui y vivent.
C'est le combat que nous menons depuis des années contre les nuisances liées au survol de Bruxelles et de Jette en particulier. C'est également le combat contre l'insécurité et le trafic de drogue, qui n'épargnent malheureusement pas notre belle commune. Sur ces sujets comme sur tant d'autres, nous continuons à agir et à défendre Jette.
Nous pouvons aussi nous réjouir des choix opérés et portés dans le passé par notre équipe. Cette année est ainsi l'occasion de mettre à l'honneur les 40 ans de la Ferme pour enfants, les 10 ans du nouveau Centre omnisports et les 10 ans de l'épicerie solidaire à Jette. Autant de lieux et de projets qui témoignent de notre volonté de faire vivre Jette, de créer du lien et de renforcer ce qui fait son identité.
Cette mandature sera encore marquée par de nombreux projets, qui permettront de poursuivre l'amélioration de notre cadre de vie, de développer nos équipements et de renforcer le vivre-ensemble qui caractérise notre commune depuis toujours : maisons de quartier, crèche, padel, rénovation de l'espace public, ...
Cette année, nous fêtons les 50 ans de la LBJette (liste de la Bourgmestre de Jette) : un demi-siècle durant lequel notre commune n'a cessé de grandir et d'évoluer grâce à l'engagement de femmes et d'hommes qui ont porté une vision et une ambition pour Jette.
D'abord avec Jean-Louis Thys, ensuite avec la vision et l'engagement d'Hervé Doyen, et aujourd'hui avec l'énergie et la détermination de notre Bourgmestre Claire Vandevivere, toujours avec la même conviction : Faire de la politique, ce n'est pas seulement avoir des idées. C'est avoir le courage de choisir, la détermination de combattre et la volonté d'aboutir.
Avec notre équipe, c'est 50 ans d'histoire, de combats, de projets et d'engagement... et surtout, l'envie de continuer à construire l'avenir de Jette !



Maar kiezen betekent vooral: resultaten boeken.

Het politieke leven bestaat uit debatten, uitdagingen en soms ook uit kritiek. Omdat beslissingen nemen betekent dat je keuzes maakt. En kiezen betekent ook dat je bepaalde opties moet laten varen.
Maar kiezen betekent vooral: resultaten boeken.
Resultaten die concreet en nuttig zijn in het dagelijkse leven en ten goede komen aan alle Jettenaren. Deze bestuursperiode levert daar nu al tal van voorbeelden van, met onder meer de inhuldiging van het nieuwe gebouw van de kleuterschool Les Petits Ballons en de aanleg van de nieuwe fietssnelweg in de Serkeynstraat.
Kiezen betekent ook opkomen voor onze gemeente en strijden om de levenskwaliteit van wie hier woont, te verbeteren.
Dat is de strijd die we al jarenlang voeren tegen de hinder die wordt veroorzaakt door overvliegende vliegtuigen boven Brussel en in het bijzonder boven Jette. Het is ook de strijd tegen onveiligheid en drugshandel, die helaas ook onze mooie gemeente niet sparen. Op deze en vele andere terreinen

blijven we handelen en blijven we Jette verdedigen. We mogen ons ook verheugen over de keuzes die onze ploeg in het verleden heeft gemaakt en mee heeft gedragen. Dit jaar kunnen we 40 jaar Kinderboerderij, 10 jaar van het nieuwe Omnisportcentrum en 10 jaar van de sociale kruidenier in Jette in de kijker zetten. Stuk voor stuk plaatsen en projecten die getuigen van onze wil om Jette te laten bruisen, mensen met elkaar te verbinden en datgene wat onze gemeente haar unieke identiteit geeft, verder te versterken.
Ook deze bestuursperiode zal gekenmerkt worden door tal van projecten die het mogelijk maken om onze leefomgeving verder te verbeteren, onze voorzieningen uit te bouwen en de samenhang en het samenleven die onze gemeente al altijd hebben gekenmerkt, verder te versterken: wijkhuizen, een kinderdagverblijf, padel, de herinrichting van de openbare ruimte,...
Dit jaar vieren we 50 jaar LBJette (Lijst van de Burgemeester Jette): een halve eeuw waarin onze gemeente voortdurend is gegroeid en geëvolueerd dankzij de inzet van vrouwen en mannen die een visie en ambitie voor Jette hebben uitgedragen.
Eerst met Jean-Louis Thys, vervolgens met de visie en inzet van Hervé Doyen, en vandaag met de energie en vastberadenheid van onze burgemeester Claire Vandevivere, steeds vanuit dezelfde overtuiging:
Aan politiek doen betekent niet alleen ideeën hebben. Het betekent ook de moed hebben om keuzes te maken, de vastberadenheid om te strijden en de wil om resultaten te boeken. Met onze ploeg staan we voor 50 jaar geschiedenis, strijd, projecten en engagement... en vooral voor de ambitie om verder te bouwen aan de toekomst van Jette!

MR Anders.

Actifs au Conseil, présents sur les dossiers.

Depuis le début de la législature, les sept élus MR.Anders participent assidûment aux travaux du Conseil communal. Nos interventions et interpellations ont notamment porté sur la sécurité, la propreté, la mobilité et le stationnement, le logement public ou encore les nuisances liées au survol de Jette.
Sur le fond, nous avons défendu plusieurs positions importantes. En matière de fiscalité, notre groupe reste attaché à la maîtrise de la pression fiscale communale et à l'engagement de ne pas augmenter l'IPP et le PRI. En mobilité, nous privilégions des solutions pragmatiques tenant compte des différents usages. À l'avenue du Sacré-Cœur, la réfection de la voirie permettra ainsi l'aménagement d'une bande cyclable ocre tout en maintenant le stationnement.
La propreté publique, l'une de nos priorités, avance également avec l'adoption du nouveau Plan communal de la Propreté publique et sa mise en œuvre progressive.
D'autres projets se concrétisent : développement de parkings vélos de grande capacité hors voirie et réflexion autour du périmètre Théodor–Miroir afin d'étudier une meilleure organisation du stationnement et de l'espace disponible.
Au Conseil comme sur le terrain, MR.Anders continuera à porter ses priorités et à contribuer activement aux dossiers qui concernent le quotidien des Jettoises et des Jettois.

Actief in de gemeenteraad en betrokken bij de dossier.

Sinds het begin van de legislatuur nemen de zeven verkozenen van MR.Anders actief deel aan de werkzaamheden van de gemeenteraad. Onze tussenkomsten en interpellaties gingen onder meer over veiligheid, netheid, mobiliteit en parkeren, openbare huisvesting en de hinder door het vliegverkeer boven Jette.
Ook inhoudelijk hebben we verschillende belangrijke standpunten verdedigd. Op fiscaal vlak blijft onze fractie gehecht aan het beheersen van de gemeentelijke belastingdruk en aan het engagement om de personenbelasting en de onroerende voorheffing niet te verhogen. Voor mobiliteit kiezen we voor pragmatische oplossingen die rekening houden met de verschillende weggebruikers. In de Heilig-Hartlaan zal de heraanleg van de weg zo de aanleg van een okerkleurige fietsstrook mogelijk maken, met behoud van de parkeerplaatsen.
Ook rond openbare netheid worden verdere stappen gezet, met de goedkeuring en geleidelijke uitvoering van het nieuwe gemeentelijke Netheidsplan.
Andere projecten krijgen eveneens vorm: de ontwikkeling van grootschalige fietsenstallingen buiten de openbare weg en een denkoefening rond de perimeter Theodor–Spiegel, met het oog op een betere inrichting van de parkeerruimte en een efficiënter gebruik van de beschikbare ruimte.
In de gemeenteraad en op het terrein blijft MR.Anders zijn prioriteiten naar voren brengen en actief bijdragen aan dossiers die het dagelijkse leven van de Jettenaren aanbelangen.



Ne pas oublier l'été 2026.

Nous sommes nombreux à avoir souffert cet été. Des canicules intenses ont provoqué près de 3.000 décès supplémentaires en Belgique. Avec Ecolo-Groen Jette, nous avons fait respecter une minute de silence lors du conseil en hommage aux personnes décédées dans l'isolement.
Et vous, que retenez-vous des vagues de chaleur de l'été 2026 ? Une vie quotidienne désorganisée ? Une santé fragilisée ? La peur pour ses proches ? Le sentiment de devoir faire face seul ?
Ces questions doivent être abordées collectivement. Nos rencontres à Jette ou la marche climat du 11 octobre en sont de bonnes occasions.
Pour se rappeler ce que nous avons vécu, mais aussi réfléchir à la manière de nous préparer ensemble aux prochaines vagues de chaleur. Car les canicules ne sont pas une fatalité : leur intensification est liée au dérèglement climatique, lui-même principalement provoqué par les activités humaines. Nous avons plus que jamais besoin d'espaces où l'on se parle, où l'on se retrouve et où l'on cherche ensemble des réponses.

Na de zomer van 2026: werken aan de toekomst.

De klimaatverandering kwam deze zomer onze woonkamer binnen en dat hebben we gevoeld. In België koste ze het leven aan 3.000 personen. Met Ecolo-Groen Jette vroegen we een minuut stilte voor hen op de gemeenteraad.
En u? Hoe heeft u de hittegolf ervaren? In welke mate werd uw dagelijks leven op zijn kop gezet? Was u bang voor uw gezondheid of die van uw naasten? Voelde u zich gesteund of juist erg alleen?
Laten we erover spreken wanneer we elkaar ontmoeten in Jette of op de klimaatmars van 11 oktober. Om beter voorbereid te zijn bij een volgende hittegolf. Om samen te kijken wat we kunnen doen om de klimaatverandering tegen te houden. Hoe we onze gemeente koeler kunnen maken. Hoe we beter kunnen zorgen voor wie het hardst getroffen wordt.
Meer dan ooit hebben we plaatsen nodig waar we elkaar ontmoeten en samen oplossingen zoeken, waar hoop centraal staat.



Pour relever les défis jettois, Laurence Grommersch fait son entrée au conseil communal, en remplacement de Joyce Yusuff que nous remercions pour son beau mandat.
Avec Thomas Naessens, Nathalie De Swaef, Bernard Van Nuffel

Une ambition intacte pour Jette.

Depuis octobre 2024, la TFA mène une opposition active et constructive, au plus près des réalités des Jettois. En deux ans, nous avons déposé plus de 90 interpellations et motions sur des enjeux concrets : sécurité, propreté, logement, pouvoir d'achat, mobilité, écoles, cohésion sociale. Ainsi qu'une belle victoire : notre motion contre les visites domiciliaires, pour une commune accueillante et respectueuse de la dignité humaine.
Dans un contexte socio-économique difficile, la commune doit être un rempart contre les inégalités. Nous continuerons à lutter contre la précarité et à soutenir les familles, les commerçants et les associations face à la pression fiscale.
Notre rôle, c'est aussi de construire l'avenir tout en préservant l'esprit village de Jette : une commune plus juste, solidaire et durable, avec des logements accessibles, une mobilité concertée, des quartiers adaptés aux défis climatiques et des espaces verts préservés.
Nos priorités : combattre l'insécurité et la malpropreté. Nos rues ne peuvent devenir ni le terrain du narcotrafic ni des dépotoirs à ciel ouvert.
Enfin, nous défendrons une démocratie participative où les habitants sont entendus sur les sujets qui touchent leur quotidien, comme Broustin, Esseghem ou le survol aérien.

Dezelfde ambitie voor Jette.

Sinds oktober 2024 voert TFA een actieve en constructieve oppositie, dicht bij de Jettenaren. In twee jaar tijd dienden we meer dan 90 interpellaties en moties in over veiligheid, netheid, huisvesting, koopkracht, mobiliteit, scholen en sociale cohesie. Onze motie tegen huisbezoeken bij mensen zonder wettig verblijf werd aangenomen, voor een gastvrije gemeente met respect voor de menselijke waardigheid.
In een moeilijke sociaaleconomische context moet de gemeente een dam vormen tegen ongelijkheid en gezinnen, handelaars en verenigingen ondersteunen.
We bouwen aan een rechtvaardige, solidaire en duurzame gemeente, met betaalbare woningen, overlegde mobiliteit, klimaatbestendige wijken en beschermde groene ruimtes. Onze prioriteiten: onveiligheid en verloedering aanpakken. Onze straten mogen geen terrein worden voor drugshandel of openluchtstortplaatsen.
We verdedigen ook een participatieve democratie waarin inwoners gehoord worden over dossiers zoals Broustin, Esseghem en het vliegverkeer boven Jette.



Facebook : Team Fouad Ahidar 1090+ Jette
Questions/Vragen : 0475.310.744

Écouter les habitants, c'est aussi leur rendre des comptes.

La commune est le pouvoir le plus proche des citoyens. C'est pour cela qu'elle doit entendre leur vécu, expliquer ses décisions et rendre accessibles les débats du conseil communal. C'est pourquoi nous avions demandé la retransmission en direct des séances, et nous l'avons enfin obtenue. C'est une victoire pour notre groupe : les Jettoises et les Jettois peuvent suivre les débats, connaître les positions de chacun et se faire leur propre opinion.
Mais écouter implique de tenir compte des avis exprimés. Sur l'avenue Broustin, la consultation menée à Jette a montré une opposition majoritaire à la fermeture et une demande de réouverture complète. Pourtant, la fermeture provisoire se prolonge et les travaux tardent. Une consultation ne peut pas servir à valider une décision déjà prise.
Des milliers d'entre-nous subissent aussi la nouvelle route aérienne RNP 07L. Dans le sud de Jette, les survols de jour comme de nuit affectent le sommeil, la santé et la vie familiale. Nous refusons que certains quartiers soient protégés en concentrant les nuisances sur d'autres. Jette doit défendre tous ses habitants et être solidaire !
Rendre des comptes, c'est aussi gérer avec rigueur. Lorsqu'on augmente les impôts et demande des efforts aux habitants, la commune doit être irréprochable dans sa gestion. Les ventes de biens communaux ou le dossier de la friterie nous ont malheureusement montré que cette rigueur n'était pas toujours au rendez-vous. Nous continuerons à demander des explications et à contrôler chaque dépense.
Notre travail part de ce que vous nous rapportez. Problème, question, revendication ou proposition : contactez-nous. Nous porterons votre voix au conseil communal !

Luisteren en verantwoording afleggen.

De gemeente is het bestuursniveau dat het dichtst bij de burger staat. Daarom moet ze luisteren naar wat inwoners ervaren en haar beslissingen helder toelichten.
Daarom hebben wij gevraagd om de gemeenteraadszittingen live uit te zenden. Na lang aandringen hebben we dat eindelijk voor elkaar gekregen: een overwinning voor onze fractie én voor meer transparantie.
Maar luisteren betekent ook rekening houden met wat inwoners vragen. Dat geldt zowel voor de raadpleging over de Broustinlaan als voor de duizenden Jettenaren die hinder ondervinden van vliegroute RNP 07L. De overvliegende vliegtuigen hebben een impact op hun slaap, gezondheid en gezinsleven.
Wie de belastingen verhoogt en inspanningen vraagt van de inwoners, moet ook zorgvuldig en verantwoordelijk omgaan met publieke middelen. Het dossier rond de frituur heeft aangetoond dat dit niet altijd het geval was.
Hebt u een probleem, een vraag of een voorstel? Neem dan contact met ons op. Wij laten uw stem horen in de gemeenteraad.



PS Jette - groupepsjette@gmail.com

Jette mérite mieux qu'une politique d'austérité.

Jette a beaucoup changé. Pas toujours dans le bon sens. Se loger à un prix abordable devient de plus en plus difficile. La mobilité reste problématique, la propreté se dégrade, les nuisances sonores et le sentiment d'insécurité préoccupent de nombreux Jettois.
La majorité MR–Les Engagés–Ecolo nous répète qu'il faut faire des économies parce que les communes n'ont plus les moyens. Mais cette pression budgétaire résulte aussi de leurs choix politiques. Ce sont les mêmes partis, MR et Les Engagés, qui soutiennent des politiques d'austérité fédérales et font payer les communes : CPAS, police locale, pensions du personnel… Des dépenses auparavant davantage prises en charge par le fédéral.
Ces dernières années, les taxes communales ont fortement augmenté. Se garer est devenu cher et les documents administratifs aussi. Mais les services communaux n'arrivent pas toujours à suivre, et cela risque de s'aggraver.
Avec la réforme du chômage, des milliers de personnes ont perdu leurs allocations et se tournent vers les CPAS pour demander le RIS, sans garantie que le fédéral compense ces nouveaux coûts. Ce ne sont pas les communes qui doivent payer la facture de cette réforme. Même chose pour la fusion des zones de police : les communes ne peuvent pas être obligées d'en supporter le coût.
Et pendant ce temps, à Jette, les services publics reculent. Plus de 400 poubelles ont été retirées des rues en sept ans. À la Région, l'ancien ministre Ecolo de la Propreté a supprimé une collecte hebdomadaire des sacs blancs. Aujourd'hui, le ministre MR veut supprimer une collecte des sacs jaunes.
Toujours moins de moyens, alors que les besoins augmentent. Au PTB, nous disons : ça suffit. Les communes ne peuvent pas être la variable d'ajustement des politiques fédérales et régionales. Elles doivent disposer des moyens nécessaires pour assurer leurs missions : un CPAS solide, une police bien financée, des rues propres, du logement abordable et des services publics accessibles. Changeons de cap pour que Jette redevienne une commune où il fait bon vivre.

De Nederlandstalige versie vind je op onze Facebook- en Instagram-pagina.